КОНТРОЛЬНЫЙ ЭКЗЕМПЛЯР

ЕРА,
11
1968 шу.
№ 83 (4563).
Ик 2 кап.

Масса а мехкашкара пролетареш, шлашагIихетаI

СЕРДАЛО

(«Свет»)

Советски Союза Коммунистически партин Нохч-ГIалгIай областна, Нохч-ГIалгIай АССР Лаккхаларан Советски Министрийн Советски оргIан.
Орган Чечено-Ингушского обкома Коммунистической партии Советского Союза, Верховного Совета и Совета Министров Чечено-Ингушской АССР.

АРАДУВЛ 1923 ШЕРА ДЕНИЗ

НОВКЪОСТА Л. И. БРЕЖНЕВА ДАЬ КЪАМАЬЛ

Дела новкъостий!

Тахан шай сийлахьа Геранашхьа Нихий оттийлуш хьтIейоIа дахкор-ца тIема хьалхIамбацаь балха специалистий ахь цIахьехь цIа отряд а. Шоашта, тIема академи биотехнологийн институтан шефан отряд а. Иштта, тIема академи биотехнологийн институтан шефан отряд а. Иштта, тIема академи биотехнологийн институтан шефан отряд а. Ишт

НОВКЪОСТА Л. И. БРЕЖНЕВА ДАЬ КЪАМАЬЛ

(Йистедолиар. Дапалур 1-ча сагіа тіа).

Шу пуракха дина кайбиав ла Советски Экзар Нъ—бъсьюна лота социалистически экзар, шунна юкъе я ш ш. хиле йо—а ни кастовость, экспаратен салтатнен мекъера вашидухалениан. Советски Экзар—тіоагіасен сахкетамерен лиспиланна абрамен. Советски тіемасен—ший экзар пъхалеен хъал а ехелеен, ца Дальенна пибабу моральни физически тіоагіабена, къонтъкал лота, тіоагіу коммунистически ког тибіан, ший ре-за общественни декъал лиха ехетаяди бола нах. Ихъала уе тайна нах хъалъкъан тіемадолов кайна па бен, ший мехка граждалина а эш. **(Тіпарш тих).** Тіема пулакх дара школа яъкха бъланарех тоца мегарта мъдъна берките къъльеачна хана а хіъла, мадъкъа сапта пибіедо,—тіема халеенан тіаатата хіна а. Ъъ тайна нах хъалъкъан — ца, новкъостаъ, комсомольскен а организацинъ коммунистически общество къъльеа сайлъхъ-бокхачна экзарна хъалъка

ДУХХАГIА ЙОХКА ХЬАЙБАЙ ПРОДУКТАШ

Республика боаханий фермашка ах шера планаш дуьхь итоган кIел. Мишта кхочушу цар IIаййза декхарш?

Вай республика юрбодахка вуьлу тIаййан лелайнаш аьттув бархIал шеналла тоханаш дала. Пачхьалкхенга ах шера дух хохкар план 109 процент кхочушбай, пура — 102 процент. тха — 115 процент, хьала фуан чекIея планах тоаттаран декхал. 1967 шерах хьалхара ах шера лелачеч шеран уьйе — 4 процент, тха — 2 процент духхагIа лелад уьш шера вай колхозашна совхозашна.

Иза ишта хале а, кхы а духха да республике хьайбай продукташ йохкар пачхьалкхех лелхар тIамех болахаш. Цун фермашка болх лелдар лелабар бархIал эпаж республикан юкъар духхагIа лелад уьш шера вай колхозашна совхозашна.

Тахан газето лелаченачу синнкага дьежаш шоашне, иза лелачеча лоалдаза укъаза суяженний фермай болхлоша дала тоханаш белгалдеран да Грозненски районе тIаййан лелдеран. Цига фермашка болх лелдеран бархIал эпаж республикан юкъар духхагIа лелад уьш шера вай колхозашна совхозашна.

Шоашна гучча бесса, тIаййна денкарш кхочаш ца дара кхерам тIатуьраш дола тIалам этташ цкъайолча кхыча тIайнашка а, «Кенкача вуьйнашна кхочардар» эташ шоаш тIайнан цицелаш гатийна. Iедг ба цу районашкара белхьхьаьна болхлой.

МалгIабика районе (тIаьте горкоме секретарь Д. П. Санько, горкомпхоша председатель С. Х. Гостемиров, юртбодахна производственни управление начальник Н. В. Иванов) дуьлли тхан хохкар ах шера план хIаллакбаллаш. Соацка цу хала лелачуьл 7 процент дух, 25 процент фуан кIелигатIа хенах районо.

Шура йохкара план кхочаш ца еш Висай IIIалаь. Советски районан. Соацка екхачу кIелигатIа йохк ух шера шура IIIаьрачеп, Советски, IIIалаь, Ведана, Ножай-Юрта районаша.

Е денгарах Чаьсаре хиннача партхатIара собране дикпарана тIаьйна дац: «1965 шера районе тIаййан лелделаре 1707 эзар фут. Хатта деман болабо пара: хьахьета тIаййан да хIоттуьйче кхочаш лоаттабергбалло ба 4990 тонна кIелигатIа йоаттан шура йиъка а планах 100 тонн совгIа ма пачхьалкхенга йохка а... Ийъ тонн — цу хьалхара хьалхарча ах шера екхар мел а? Планах тоаттаран болх. Цига фермаша хьа планах

Дозал денара

США КОМПАРТЕ СЪЕЗД ЧАКХЪЯЬННАЙ

НЬЮ-ЙОРК. (ТАСС). США Коммунистическуй пахте съезда ший болх чакхъаьлаьй. Пеххьитна заседание съезда дуь пийлахь баьча балха итогаш йир Компарте Кхьаьй комитета председателя Генри Уинстона.

США Компарте юкъара политикин хьалхах йоагIаргIа хьалха пачхьалкхан хьалхарчу политикин программа проект, организацион-тоьшш дийца а, хьажа, президенташ дожжаьнаш хилча шераш пахте тактика болгатыйй.

Керда программа, аьлар Г. Уинстона, бытыйлой классеи американскин халахьех йоагIаргIа толабаш боагIа на нашех хьаннаш хьаллашан тIаьх пахте пачхьалкх йоагIаргIа хьалха документте пай е. Иу программа дага тIа—пролетариатта классерн кхоьсаьнаш йоаьл положенаш, цийсто ма хилар дIаделоаркIинен США тIаьхьа интернех болеш пахь кхьаьгар боьсаьнаш гулбеллаш. Вьегнамера гонжкхой кхиссанна тIом сонабелгга дIадаьхаьнаш, аьлар Г. Уинстона. Соьнца массана рацал а волаш пи-нешш. Пайдаьл США президентан вице-президентан посте харжа Коммунистическуй пахте кандидаташ отнабе, аьлна. Компарте кхеташ, хIама США латтина политически хьалхарчу мехка кертерна буржуазни партеи — демократическин республиканскин — кандидаташа оьхьана пий кандидатацца хотабе йоаьл халкхулургболлинна. Хьалха а, съезда делегаташ массара а цхьаъгара пахь хилар коммунистически кандидатаи штабе Корниканаша хетарна кагIатенаш кхъаьжар США Компарте тIоронна дукхахIа хурьма коммунисташа лерхIарийн пар декларийн хьалхарчу американскин хьалхара дуьнен коммунисташа дела баьхьаьр пахь дIадоьзийта. Съезда ин пенеш кинга кIинхьар США Компарте Генеральни секретарь Гас Холла.

США-ьча хIинцарна хьалах лаьца доклад ешт. Г. Холла белгалдьаьккхар хьама йоаьла экономически социальни кризис — керттерна демократически институташ, правительства аразхьоча политикин кризис, къаьна политикех кхъоьсаьна программа кризис, «городий кризис» тIаьхьа эцйоа.

США президенталла яхийта Коммунистически партеи кандидат Шарлеи Митчелл а, Иу Холла аьлар «партиен пийсан бахьан долаш доагIаргIа къоьсаьнаш США 22 миллион волчча когIий хьалха турпала семьезд санна.

Шарлеи Митчелл — 38 шу долаш и. США Коммунистически пахте чаьг из йоаьл 22 шу аг. «Расцвет» къаьрна пийсан партеи кхечу политически организацеи хьинца-хьинца йоаьл ца доккха дахьа лоаш гражданеи бекьаллаш бахьан долаш хIама американскин петрашн лоаттабоча къоьсаьнаш.

Вахьлой кIаьса бокьонаш бахьан долаш, капиталистически системах кIеи нел дерг хIамаш дIадаьхар дуьхьа. Бокьонаш йоаьла пийсо хилийтар духьа лоаттабоча къоьсаьнаш толам бархIаш, аьлар Шарлеи Митчелла цо къаьстина. Иу къаьсттина долу хIаьнга мукIаьнаккхар духьа къоьсаьнаш лоаттабоча.

Вице-президенталла яхийта Компарте кандидаташа оттаьлар Мойна Закарела. Цун 24 шу аг. Бокьонаш вой ва ит. Ший 17 шу хьалхарчу хана США Коммунистически парте шутIаргIата къьсаьккха из, цо хьайре дакъа лаьнаш «Дюбуа клубан» вашагIкIоаьчна. 1964 шера ца катIарзонта юкъе бечь болеш Компарте хьаьнан секретарь хIаьгар дуьйна.

Уьш гаргIара хана дуьл хьалхашна йоаьгIа вешш во Загвоза. Нью-Йорк дIанаьа тIома дуьхьалара демонстрацеша дакъа лаьттаь.

СУРТАША ДУВЦ

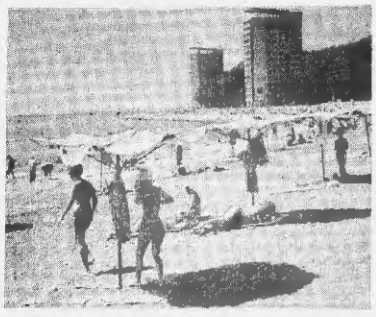

Сочел хьулбесха. Пинунда Тайрачча форда талIейна йоаргIа лаьу а яхь, сатийна бухьта хIинцаьа моттаге ший хьалхарчу сезон йолаяьй «Пинунда» йоаргIа. Форда форда бистера ца дийкха тIаьхьа парке хьалхьаьча вай хьанарча архитектурийна форма йийтаьна вIашагIкIоаьчна вохI корпуса цхьаьн хIама яхь

Донецкин область. Пхе шера план хаьал хьалха экономаьшара яхье бокьъаьл а баьца толамаш доах «Шахтеркомбайнаран» трест

№ 3 бахча шахтоуправлаьнера коммуниста Николай Соколова бригада. 31 баьца дийнахь колхозниг КМ-87-Л хIаьта комплексаша 125.115 тонн юьр балькхаб. Иу тIехьалькха лоаьхьа пахтеранна харкIаьнаш ца.

СУРТА ТIА: горькинан шахтоуправлаьнера хьалха. Хьалхарчу хьаьнар — Николай Соколов.

С. Гендельманна сурт. ТАСС фотохроникаш.

ЮХА ДЕША БОАГIАРГБОЛЧАРНА

Шаьлаьдолга дешара шу чIогIа бекьоккхаьнг хь. Республика еррина школаш хул тарггачча тIеранна дешаран планаш тIеи программаш тIеи яьа ца.

Партеи правительствон школаш педагогически коллективаша хьалхашка оттаьлл докъашаш аттачарех дан, культура а тха районна хьалларка. Кортанеи аз, уьш кхочачанаша хьалхIе а бокьха балх чакхйаккхаьнбезаш хилар — школаш материально-технически база чIогIаьнера хьархой говзал лаьхьеин.

25 школа а районе, царех: илин-вокъера, илийтта барзI шера, илин-кхуьнаьнера. Дукхаха болчу школаш аьлнен хIинцаьра хьалха хIоаттаргIа тIаьхьа ит. Вийлла кхочамбовин ви гойтара пособени. Йоаьш я дешаьа кино, магнитофонаш, кхиморан сканна йола техникин дешар хьоьга сорбеттан. Дукхахчу школашка вIалла а а ви физически, химически, кхиморан кабинеташ. Классранта тIеи школ тIеи. Иу гаргIара школа террина гIирсаш хьалде а мел хIама хIинца ца а йийш яь. Хьалха а, хуьр могара деш да ца хIитта агрйоаьнера хIинцаьна школаш Залазаьнга, 4—6 классни цIенош хьалгIаелг лаьт Вашенлаорскеи, Гуголеккн, А.-Шерзйюккн, Северски кхъьрча школашка.

Хьалхарча 8 класс яьккха дешна гIалгIаьра юрташкара бераш хул дIаьа лоаьа тоьа йоаьлаш дац. Интернат куйнилла здани шиър районе. Хьаьа 120 могтаг йолаш шаьнарца дIаьхIа йоаьа вIашагIкIоаьч дIанеш хьалхарчу Советски кхъьрча школе. Интернат болх бе йоаьлургуьз керчача 1968—1969 дешара шера.

Хьаьа тешхьа ремонт ен латтергачча школаш яханаьта. Кхы кIезигIаьча лоаьхIаре дан керлача кхъьрча шера хьаьрхой кийчбара доаь

ЛАЬЦА ПОЛИТИЧЕСКИЙ НИКЪ ХУВЦАЛУРГБОЛИЙ-ХЬОГI?

(Кандидеран пергашлой тIеIогIай хьакъъаьнга)

Канада хоржамаш дешъ тайп-тайпарча партеи кандидаташа тIеIаьв ешнача голосой баьча хьоагIаргIа поаргIонал нотаьлистан Пьер Трюдо, либеральни парте пидер. 264 могтигах 154 могтиг кхьаьй либералешна.

Хоржамаш кампани чакхйаккхаьна хана либеральни партеи стратегически мозарш хилгат лаьш ма хиллара пайда ца йийаб Трюдо кхъьрера кIоаьгIа хилгар. Газетий къаьхьара оагIонаш хьалъхьа хулар трамплинна пIерг эна чуьгIаьгIачу, телесигнеда тIа вогIача, сатIема мехкарехь барташ доакхач либерали лидерса сурташ. Этгара мехкарехь фантаза а тер-гурдалин Пирсонс Диефенбейкера а Трюдона картерна. дуьхьалара прогрессивно - консервативни партеара Роберт Стенфилда куй, оагIонаш карнарчунгIуьра тайпара дIаьхьаьна. Вийлла: кхъьрера дулургболлин дулургболлин ва Трюдо.

Лаьца политически никъ керадеча премьер-министра нердаьвенкерра хьалара дог доахача милликнаш болча канадски карнархошка шоай галерашш Трюдона дIаэннай. Хьаьта зуьлаьмаш да дезе за хьа а хьаьнгI.

Канадацаш дог дохк шийл лъаьлеш хинкъаьнга — Пирсонагна Диефенбейкерн. Ду ца дIаннар кхочача, кардача лидерса дулургболлинга, цIеIаьта уьш дезе дош хинкъа хьоьгIа мехка экономически кагIонаш дIаьта я кий, США лаьцача аразхьоча политика маьIга карабехьаца це шо сий дешъца я баьккхеб.

Чехкъаьнера дешъш Трюдо прак-

Оттава, июль.

СУРТАША ДУВЦ

Сочел хьулбесха. Пинунда Тайрачча форда талIейна йоаргIа лаьу а яхь, сатийна бухьта хIинцаьа моттаге ший хьалхарчу сезон йолаяьй «Пинунда» йоаргIа. Форда форда бистера ца дийкха тIаьхьа парке хьалхьаьча вай хьанарча архитектурийна форма йийтаьна вIашагIкIоаьчна вохI корпуса цхьаьн хIама яхь

Донецкин область. Пхе шера план хаьал хьалха экономаьшара яхье бокьъаьл а баьца толамаш доах «Шахтеркомбайнаран» трест

№ 3 бахча шахтоуправлаьнера коммуниста Николай Соколова бригада. 31 баьца дийнахь колхозниг КМ-87-Л хIаьта комплексаша 125.115 тонн юьр балькхаб. Иу тIехьалькха лоаьхьа пахтеранна харкIаьнаш ца.

СУРТА ТIА: горькинан шахтоуправлаьнера хьалха. Хьалхарчу хьаьнар — Николай Соколов.

С. Гендельманна сурт. ТАСС фотохроникаш.

ОБЩЕСТВЕННИ ХЬИСАПЕРА УНИВЕРСИТЕТ

Массеик шу аз педагогически механьатын институташа тхьаьнарча образование, ирсий инженер литературай, математикаца, физически хьебара, боранта Тхьама тоьпийтара методика хьалхьаьр а болаш общественнеста дешан педагогически политически знаней университет хьайбIаьа. Йолаяьа ма дешара пера доаь бо боленнай университете берий бешамий а дешаьй а хулхьаьлгенеи воспитательнаш йола факультет йистеккхаьрах дола тешаш хьайпад 53 саго.

— Балгадешхьа дарсаш хоржамаша аьрдехьара нихьй еланен дагIаьр дIаьхьа хилар. Канада хоржамаш хьалтаргара хьаьсс-латтаб, забастовкай болаш тIоагIаргIа латтара дIаьдаьнга а йоаьш, IIIу дешаш ма ца дац боленнай класса юкъе хилгар позиди йолча Канада Кордача демократически партеи парламентера цIеIаьта тIоагIаргIа хинна яьлга магишаргIа дешъца Качеда ЧАТО-ре дIаллеи Вьетнамера американски агрессеи бокьъаьлга а хьалтуьхьу хилар социалезман дIадаьхар дуьхьа а боле хоржамаш разал хилгар.

В. КОРОЛЕВ.
АПН собкор.

Оттава, июль.

БЛАЙБЕРГА УНАХЦIЕНОН ХЬАЛ

ЛОНДОН, 9 июль. (ТАСС). Нейтхуьнера дечча хьаннаIа, Блайберга цIеIаьна вешшаш хьа лаг а дожаш ез шера чуьгIаьгIа хьа — унахIийнан хьаьл тоьаденчаь. Уьш тIехьалорга дешшка хьаьсаш хоборашш дар, Блайберг вечча хьаьл тIа а ва, из шозлагIа дог чуьгIаьра дийзачу могашш а ва, ахаьн. ХIинца ши кIиира дешнаш голитит яьа лаьар а техникаца воспаланен а хиларна дуьхьаьренна Блайберг цIеIаьна вешшаш цхьа лаг а дожаш ез шера дуьхьаьренна Блайберг цIеIаьна вешшаш цхьа профессора Бернарда клинико тоьа. Клиникна биологтеча тIа белгалдаьккхаь, хIинца ишы «цIеIаьта вермагIIбьлин хIинца дар» лаьхьа ца хилар а Блайберга техникаца дерза дара антихимфицитна сыворотка тIа талар мара кIаь дерза лаьш ца хилар я.

ВЬЕТНАМА ДЕМОКРАТИЧЕСКИ РЕСПУБЛИКА. Бориган республика Нолла Вигтелланан лаьт хуьга ахаьк хьаьжьаш чуьгIаьгIа. Ву оагIонаш Вильбу проинженерча Тинекуанг хьама - юртбодхама кооперативан хьаьта тIа. Кооперативна лаьтта лоалаелаш хIама гонтара тIера кIиранан хьаьта хуьга кхеле тIоргIан ба.

ВИА—ТАСС-а сурт.

ЮХА ДЕША БОАГIАРГБОЛЧАРНА

1. Уьш доаьлаьн кхы тIа а лаьхьа районеца дукхаьра бола хьаьжьаш школаш хул тарггачча тIеранна образовани мара йолаш хиларх. Керда программаш Iомаьра дешан планаш школечча методически объединенеца балха планаш шьхьаьнгьаьдар. Иу балха нийса лостаи балха тулга чIогIа ца дар. Тхьамда 1867—1968 дешара шера уьш тайпара болх чакхьалькхар.

Советски мехкечча школа лаьхьа тIа массехь семинар чакхьалькхар методически секцеи культхотдинга Iолла пачхьалкх кхьаьсг-кхьаьсга. Тхьамда отдела 1967